

# 社会福祉法人とよおか福祉会

〒668-0027 兵庫県豊岡市若松町 4-14 TEL0796-24-8655 FAX0796-24-8666

代表者 理事長 岡本 幹雄

## ● とよおか作業所 愛・とーぷ ●

生活介護 定員 20名

〒668-0011 兵庫県豊岡市上陰 164 TEL0796-24-8877 FAX0796-24-8878

## ● なかよし園 ●

就労継続 B 型 定員 20名

〒669-6221 兵庫県豊岡市竹野町須谷 1466-1 TEL0796-47-1949 FAX0796-47-1959

## ● なごみ 和・とーぷ ●

就労継続 B 型 定員 18名

〒669-6221 兵庫県豊岡市若松町 5-43 TEL0796-37-8444 FAX0796-37-8446

## ● グループホーム メゾン・ド・シトラス ●

男性専用グループホーム

共同生活援助 定員 5名・短期入所 定員 2名

〒668-0027 兵庫県豊岡市若松町 5-27 TEL0796-37-8085 FAX0796-37-8082

## ● グループホーム メゾン・ド・ステラ ●

女性専用グループホーム

共同生活援助 定員 6名・短期入所 定員 1名

〒668-0063 兵庫県豊岡市正法寺 656-6 TEL0796-37-8086 FAX0796-37-8087

## ● 相談支援事業所 凜 ●

指定特定相談支援事業所

〒668-0027 兵庫県豊岡市若松町 3-14 (郷・とーぷ内) TEL0796-24-1570 FAX0796-24-8643

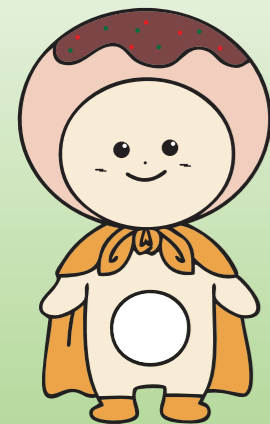

とよおか福祉会マスコットキャラクター

「たこたん」



# 社会福祉法人とよおか福祉会

就労継続支援 B 型事業  
とよおか作業所 <sup>さと</sup>郷・とーぷ



事業所番号 2814400194号

～事業名の由来～

「郷・とーぷ」は、とよおか福祉会に最初にできた施設なので「ふるさと」をイメージした「郷」という文字とギリシャ語源の「場所・空間」という意味の TOPOS から派生した「とーぷ」という言葉を合わせて名付けました。

## 法人理念

「一人ひとりの豊かな未来を切り拓く」

〒668-0027 兵庫県豊岡市若松町 3-14

TEL 0796-24-1570 FAX 0796-24-8643

Email sato-tope@toyo-wel.jp

ホームページ <https://toyo-wel.jp/>

# 就労継続支援B型

## 【事業の目的】

指定障がい福祉サービス事業の就労継続支援B型事業において、利用者様が自立した日常生活または社会生活が営むことができるよう就労や生産活動等の機会を提供し、就労に必要な知識及び能力の向上のために必要な支援を行うことを目的とする。

## 【利用定員】 18名

## 【就労の機会の提供及び生産活動】

### ○施設外作業

- ・たこ焼きハウス … たこ焼き・ミニカステラ等の食品製造、販売
- ・古紙回収 … 段ボールや新聞、雑誌などの持ち込み回収
- ・施設外清掃作業 … ゴルフショップ、公共施設、国道パーキング
- ・除草・剪定等の植樹管理作業 … 国道沿いの公園の植栽管理業務
- ・販売訓練 … 市役所やコープデイス豊岡等での販売訓練
- ・その他、施設外での作業を希望される会社、個人からの要望に合わせて実施します。どんなことでもご相談ください。

### ○施設内作業

- ・さをり織り、ミシン作業
- ・ネットショッピングに係る商品発送作業
- ・下請け作業  
ゴミ袋の加工、プラスチック容器のシール貼り、組立、鞆の紐組み・テープ貼り等、企業様から受注した下請け作業を行います。

※庭掃除、除草等、外注に出せる役務や、内職等がありましたらお気軽にご連絡ください。



＜パーキング清掃＞



＜古紙回収＞



＜ゴルフショップ清掃業務＞



＜販売訓練＞



＜梱包作業＞



＜プラスチック製品のシール貼り＞



＜ネットショッピングの発送作業＞



＜プラスチック容器組立＞



＜ゴミ袋梱包作業＞

### ＜ワークサンプル＞

※ワークサンプルは作業の疑似体験や職業上の課題を把握する評価ツールで、作業遂行力の向上や障がいの補完方法の活用に向けた支援ツールです。



＜ワークサンプルを使用したピッキング作業＞

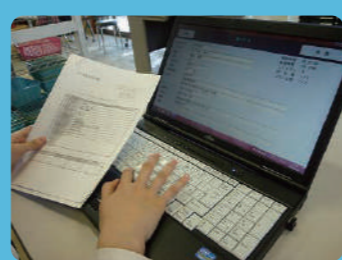

＜ワークサンプルを利用したバーコード入力＞

## 【たこ焼きハウス】

郷・とーぶでは、授産事業の一環として、平成6年に開催された但馬 理想の都の祭典の駅前案内所であったプレハブを譲り受けて、たこ焼きのお店をオープンしました。平成14年には兵庫県共同募金補助により木造一部2階建てを建設し、地域の皆さんに安くておいしいと親しまれています。



メニュー たこ焼き 8個入り、焼きそば・焼きうどん・お好み焼き  
大判焼き（あん・クリーム・抹茶クリーム）

その他にも、コウノトリのコーちゃんミニカステラ、とってもお得なランチセットなど地域のお客様に愛され続けています。



## 【沿革】

- 平成 3年 5月 知的障がい者通所授産施設 とよおか作業所（現とよおか作業所 郷・とーぶ）開設
- 平成 7年 5月 授産事業として直営たこ焼きハウス開店
- 平成 10年 1月 丸真化学工業株式会社様により製袋機設置稼働
- 平成 14年 7月 兵庫県共同募金補助事業 たこ焼きハウス新築
- 平成 18年 9月 名称をとよおか作業所 郷・とーぶに改称
- 平成 21年 8月 コウノトリ コーちゃんのミニカステラ発売
- 平成 22年 3月 兵庫セルフセンター主催「第1回 スイーツ甲子園」にて「コウノトリ コーちゃんのミニカステラ」がグランプリ（最優秀賞）を受賞
- 平成 23年 4月 障害者自立支援法に基づく新体系移行  
とよおか作業所 郷・とーぶ 就労継続支援B型事業所 定員40名
- 平成 28年 5月 愛・とーぶの就労移行事業を郷・とーぶに移行し、郷・とーぶを多機能型事業に変更  
就労継続支援B型 定員34名 就労移行 定員6名
- 平成 30年 5月 郷・とーぶの就労移行事業を廃止し、B型単独事業に変更 定員40名
- 令和 4年 9月 郷・とーぶを二分化し、和・とーぶ開設  
郷・とーぶ（就労継続支援B型）の定員を18名に変更

## 施設案内図

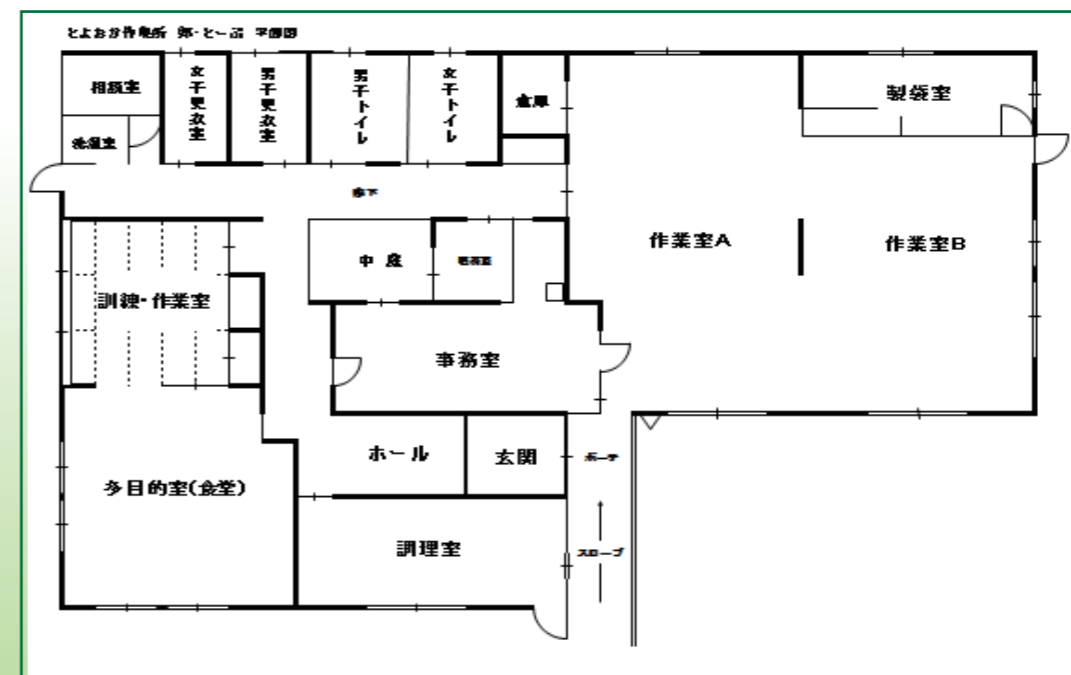

〔敷地面積〕 1,429.16㎡ 〔建物面積〕 494.39㎡  
〔建物構造〕 木造スレート葺平屋建